



predecán

Apoyo a la
Prevención de Desastres
en la Comunidad Andina

www.comunidadandina.org/predecán

Taller Nacional sobre lineamientos para la elaboración de informes sobre la implementación del Marco de Acción de Hyogo 2007-2009

Lizardo Narváez Marulanda
Coordinador R1 Proyecto PREDECAN



COMUNIDAD
ANDINA
SECRETARÍA GENERAL



Comité Andino para la Prevención y Atención de Desastres - CAPRADE



DC: ORGANISMO NACIONAL DE DEFENSA / PROTECCION CIVIL

PL: ORGANISMO NACIONAL DE PLANIFICACION

RE: MINISTERIO DE RELACIONES EXTERIORES

MIJ: MINISTERIO DE INTERIOR Y JUSTICIA

(2002) Decisión 529:
creación del Comité
Andino de Prevención y
Atención de Desastres -
CAPRADE

Marco de intervención

(2004) Decisión 591: ESTRATEGIA ANDINA PARA LA PREVENCIÓN Y ATENCIÓN DE DESASTRES - EAPAD



Eje temático:



1. Fortalecimiento de la institucionalidad y de las capacidades a nivel subregional andino, nacional y local. (Perú)



2. Información, investigación y desarrollo (Bolivia)



3. Identificación, evaluación y monitoreo de riesgos, alerta temprana y planes específicos (Ecuador)



4. Fomento de una cultura de prevención con participación social (Venezuela)



5. Asistencia mutua en caso de desastres (Colombia)

LA ESTRATEGIA ANDINA PARA LA PREVENCIÓN Y ATENCIÓN DE DESASTRES - EAPAD EN EL MARCO DE ACCIÓN DE HYOGO 2005-2015

Marco de Acción de Hyogo para el 2005-20015	Marco de Intervención - EAPAD
1. RRD una prioridad nacional y local con una sólida base institucional para su aplicación.	ET 1: Fortalecimiento de la institucionalidad y de las capacidades a nivel subregional andino, nacional y local. (Perú)
2. Identificar, evaluar y monitorear los riesgos de desastres y mejorar las alertas tempranas.	ET 2: Información, investigación y desarrollo (Bolivia)
4. Reducir los factores de riesgo subyacentes	ET 3: Identificación, evaluación y monitoreo de riesgos, alerta temprana y planes específicos (Ecuador)
3. Utilizar el conocimiento, la innovación y la educación para crear una cultura de seguridad y resiliencia a todo nivel	ET 4: Fomento de una cultura de prevención con participación social (Venezuela)
5. Fortalecer la preparación en caso de desastre a fin de asegurar una respuesta eficaz a todo nivel	ET 5: Asistencia mutua en caso de desastres (Colombia)

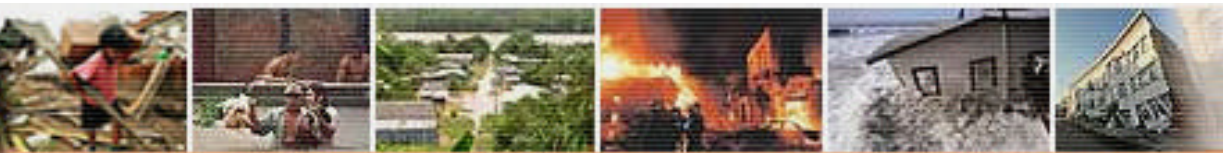

Instituto Nacional de Defensa Civil - INDECI

Grupo de Coordinación
del SINADECI

ESTRATEGIAS

Fomentar la estimación de riesgos a consecuencia de los peligros naturales y antrópicos.

Impulsar las actividades de prevención y reducción de riesgos

Fomentar la incorporación de la prevención de desastres en la planificación del desarrollo.

Fomentar el fortalecimiento institucional

Fomentar la participación comunitaria en la prevención de desastres.

Optimizar la respuesta a las emergencias y desastres.

AVANCES EN LA SUBREGIÓN ANDINA: EL SMOI CAPRADE - PREDECAN



REUNIÓN TÉCNICA DE APOYO AL SMOI CAPRADE - PREDECAN EN EL PERÚ

Lima – Perú, 11 de Junio de 2007



Ayuda memoria de la reunión
(Versión borrador para la discusión)

COMUNIDAD
ANDINA
SECRETARÍA GENERAL



gtz



CIM



COMISIÓN
EUROPEA

El Sistema de Monitoreo orientado hacia Impactos (SMOI) del Plan Estratégico Andino para la Prevención y Atención a Desastres, es un instrumento de gestión que contribuye a aumentar la eficiencia y eficacia del trabajo que los países miembros del CAPRADE realizan en materia de Prevención y Atención de Desastres, permitiendo una revisión permanente de los impactos deseados y logrando retroalimentar los ejercicios de planificación estratégica al verificar los logros alcanzados periódicamente.

RESULTADO 1

Sistemas y Políticas Nacionales de PAD de acuerdo a lineamientos consensuados a nivel de la Subregión Andina



RESULTADO 1



AVANCES EN EL RESULTADO 1

- Documentos de sistematización de marcos legales e institucionales de cada país
- Agendas Estratégicas formuladas y en proceso de validación e impresión
- Talleres Subregional y Nacionales sobre enfoques y conceptos de gestión de riesgos
- Realización de conversatorios sobre el tema de mecanismos financieros y preparación de diagnóstico sobre avances y propuestas por país
- Talleres Subregionales Andinos con cooperantes de la EAPAD y para la formulación del POA CAPRADE (2005, 2006 y 2007)
- Talleres para el apoyo en el SMOI (2006 y 2007)
- Metodología concertada para la formulación de Planes locales de GR / PAD (Colombia, Ecuador y Bolivia)



COMPONENTES DE LA GESTIÓN DEL RIESGO / PREVENCIÓN Y ATENCIÓN DE DESASTRES

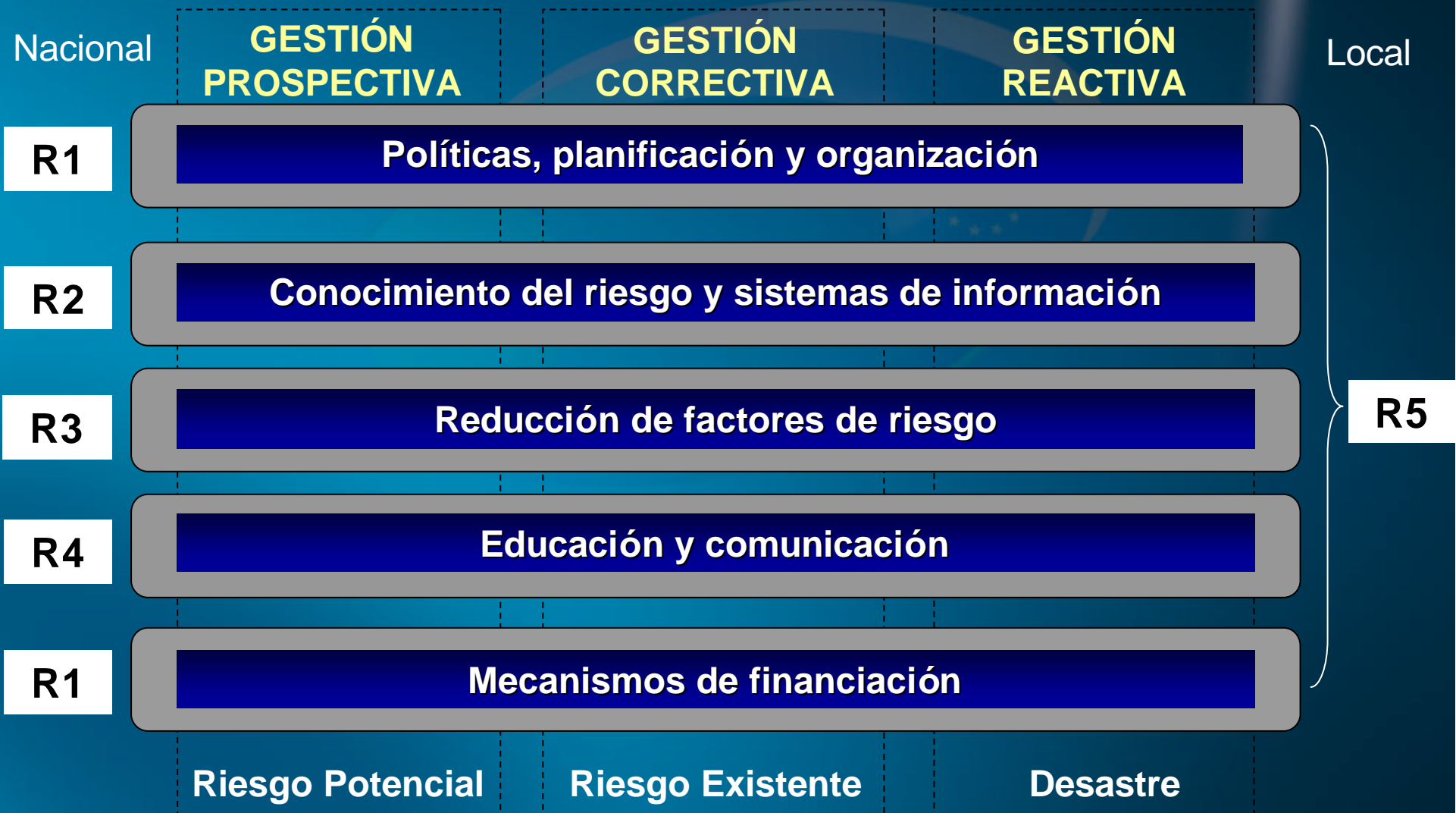

MECANISMOS DE COORDINACIÓN

Creación de Grupos de Trabajo por Eje Temático



Grupos Nacionales de Trabajo por Ejes Temáticos

OBJETIVO DEL TALLER

- Validar en el Perú el Sistema de Indicadores propuesto por la EIRD, como insumo técnico para la elaboración del informe global sobre la implementación del MAH considerando los avances en la Subregión Andina del Sistema de Monitoreo Orientado a Impactos SMOI de la EAPAD.

ORGANIZACIÓN DEL TALLER

Bloque 1: presentación de los sistemas de indicadores (mañana)

- Sistema del EIRD
- SMOI
- Relaciones, convergencias y sinergias

Bloque 2: Experiencia piloto Perú (tarde)

- Primera evaluación del Sistema
- Conclusiones, recomendaciones y próximos pasos

MUCHAS GRACIAS

Lizardo Narváez Marulanda

COORDINADOR R1 PROYECTO PREDECAN

Inarvaez@comunidadandina.org

www.comunidadandina.org/predecan

predecan@comunidadandina.org

**Proyecto “Apoyo a la Prevención de Desastres en la
Comunidad Andina – CAN”**