



GOBIERNO MUNICIPAL
MUNICIPALIDAD
DISTRICTO DE MORROPÓN



PRESUPUESTO PARTICIPATIVO: *Experiencia del Distrito de Morropón*

Jenner García G.
Equipo Técnico MDM



PRESUPUESTO PARTICIPATIVO: pasos seguidos ...

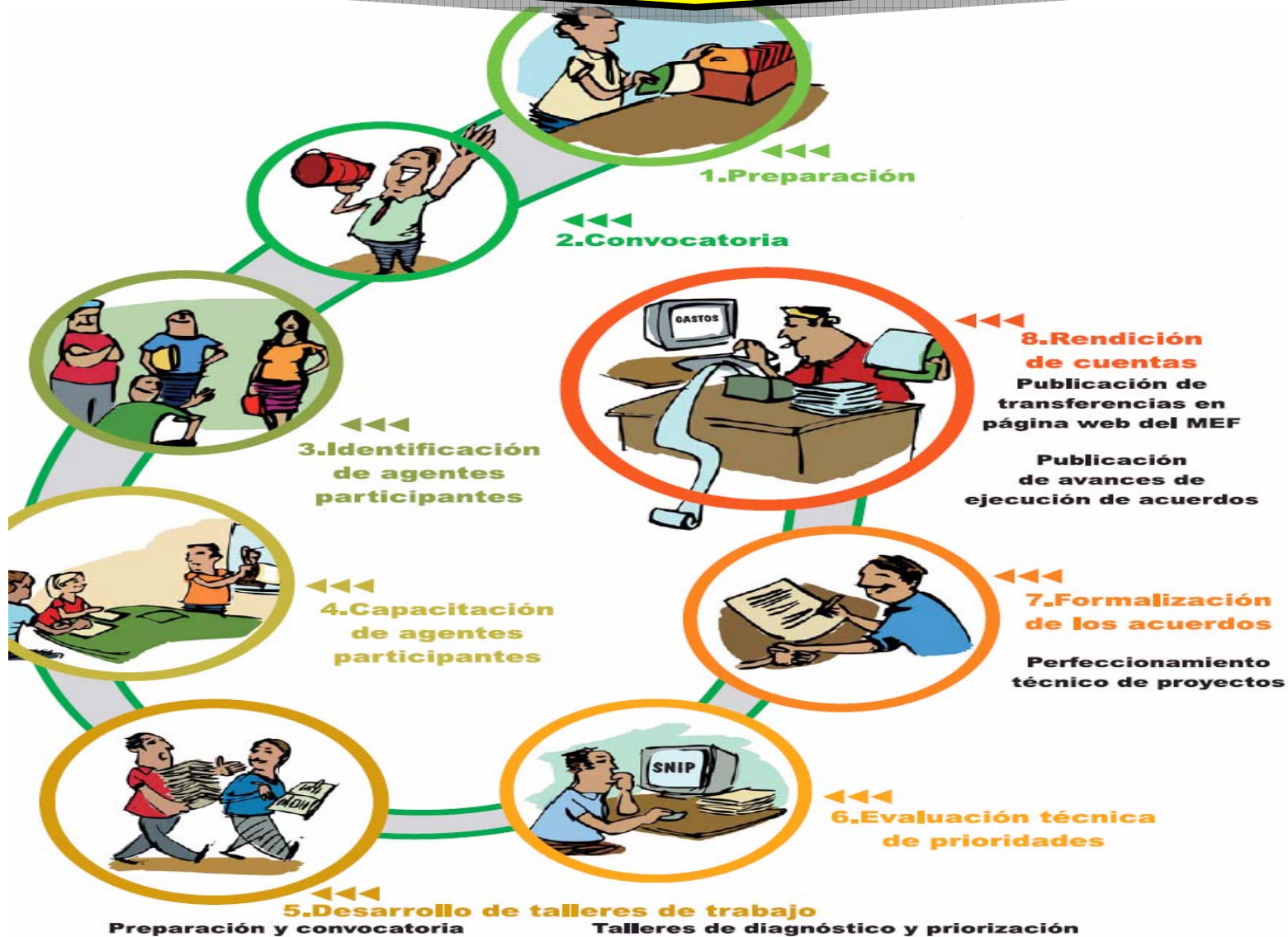



**PRESUPUESTO PARTICIPATIVO:
Experiencia del Distrito de Morropón**

CAPACITACIÓN AL EQUIPO TÉCNICO Y A LOS AGENTES PARTICIPANTES



En las capacitaciones buscamos posicionar conceptos clave para el proceso



PROBLEMA: Causa - Efecto

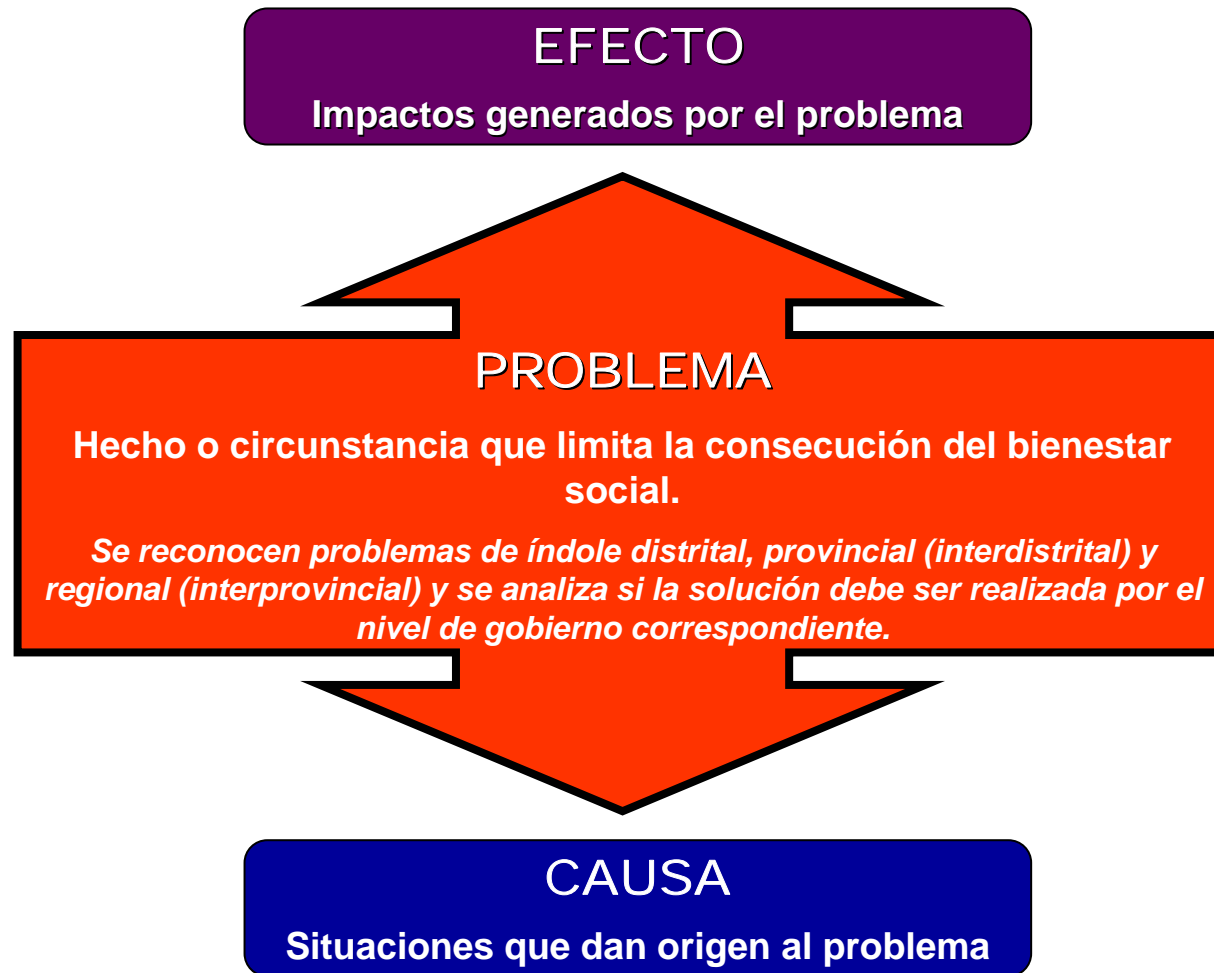



Peligro - Vulnerabilidad - Riesgo

PELIGRO

Probabilidad de ocurrencia de un evento extremo con suficiente intensidad para producir daños, afectando adversamente a las personas y sus medios de vida.

VULNERABILIDAD

Factores diversos que configuran situaciones de incapacidad de una unidad social para anticiparse, resistir y recuperarse de los efectos adversos de una amenaza o peligro.

RIESGO

Existencia de una condición objetiva latente que anuncia probables daños y pérdidas en el futuro al suceder un evento peligroso de determinada magnitud e impacto territorial.

DESASTRE

Ocasiones o contextos de pérdidas y daños ya consumados.
Es el fin de un proceso de construcción social de condiciones de riesgo



Potencialidad



Es la posibilidad de desarrollo del área territorial correspondiente en función a recursos y capacidades.



Programa - Proyecto - Actividad

PROGRAMA

Comprende acciones interdependientes con la finalidad de alcanzar objetivos generales de acuerdo a los propósitos de la entidad.

Enlazan el Planeamiento Estratégico y los Presupuestos Anuales.

PROYECTO

Conjunto de operaciones limitadas en el tiempo de las cuales resulta un producto final, que concurre a la expansión de la acción de una entidad. Representa la creación, ampliación, mejoramiento y/o modernización de la producción de los bienes y servicios.

ACTIVIDAD

Conjunto de tareas necesarias para mantener, en forma permanente y continua, la operatividad de la entidad.



**PRESUPUESTO PARTICIPATIVO:
Experiencia del Distrito de Morropón**

LOS TALLERES DE TRABAJO



Talleres de Trabajo

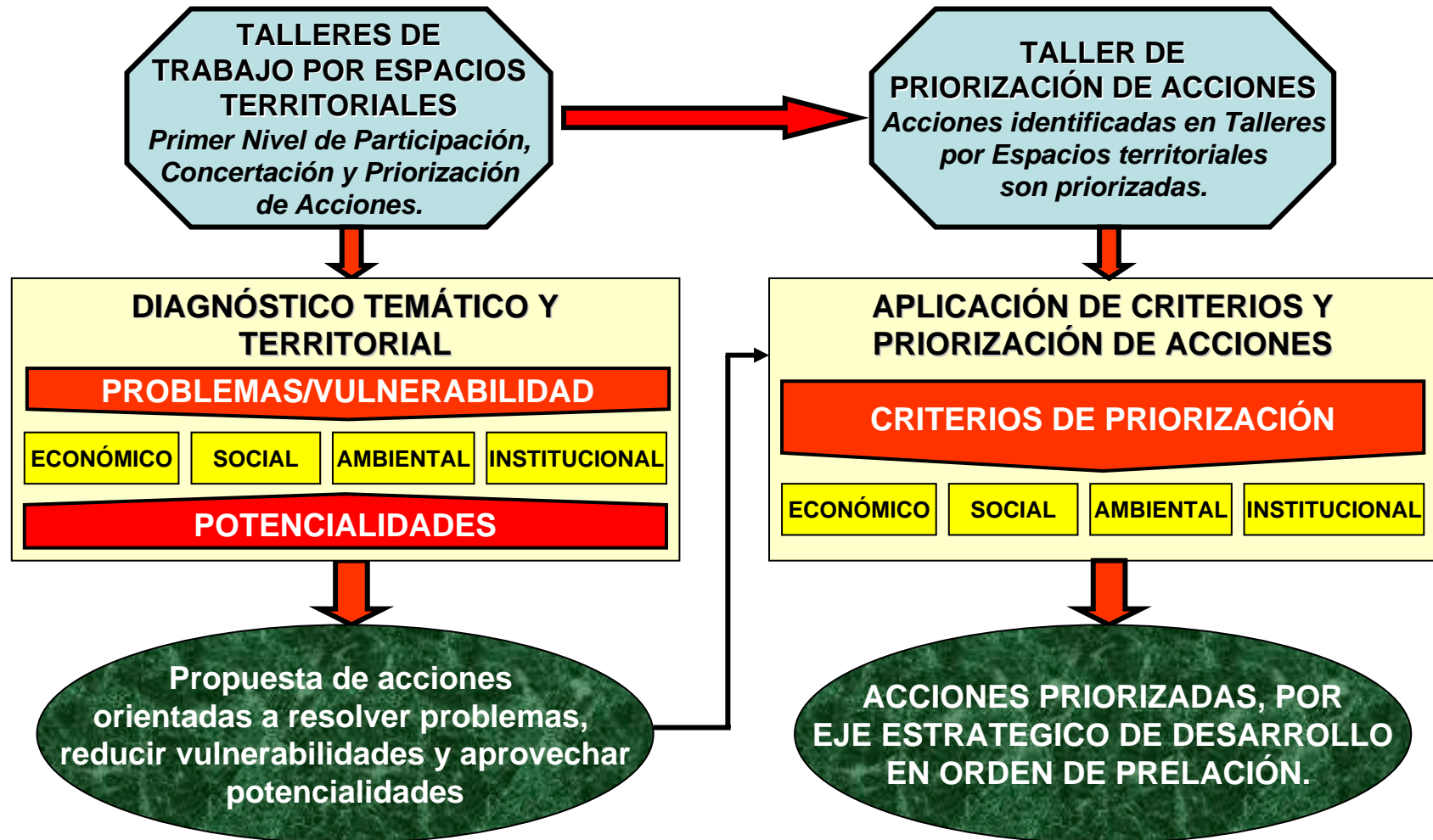



Talleres de Trabajo por Espacios Territoriales

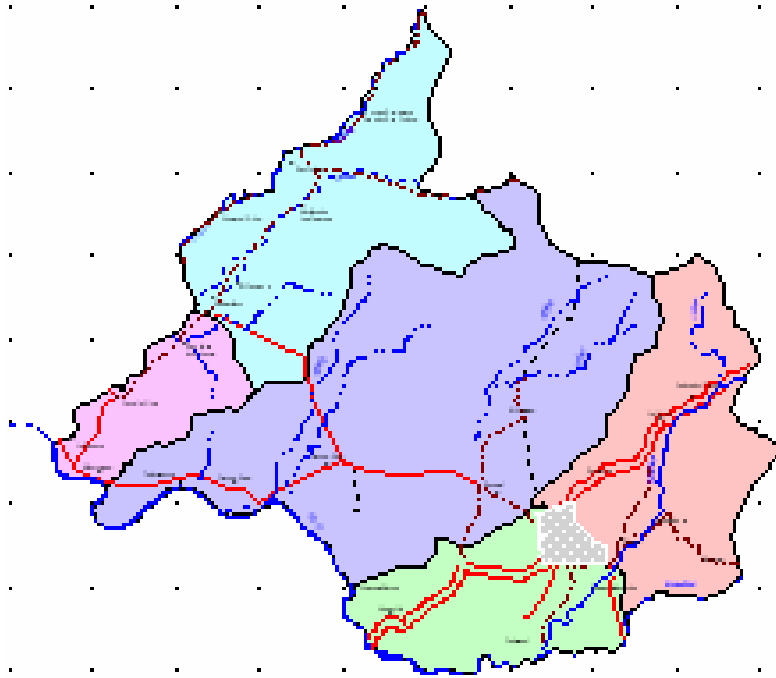

ZONA		CASERÍO
1	Piedra del Toro	Piedra del Toro
		San Luís
		La Unión
2	El Chorro	El Chorro
		Pampa Hacienda
		Bocanegra
3	Huaquilla	Huaquilla
		Chisca Blanca
4	Zapotal	Zapotal
		Franco
		Talanquera
5	Solumbre	Solumbre
		Porvenir
6	Morropón	Morropón - ciudad capital

El territorio del distrito ha sido dividido en SEIS Zonas Territoriales



**PRESUPUESTO PARTICIPATIVO:
Experiencia del Distrito de Morropón**

Talleres de Trabajo por Espacios Territoriales



**SE CONVOCA A LOS ACTORES
SOCIALES DE CADA ZONA
TERRITORIAL**



Talleres de Trabajo por Espacios Territoriales

Trabajamos las siguientes herramientas ...

Herramienta N° 1

MATRIZ DE IDENTIFICACIÓN DE PROBLEMAS DE LA ZONA TERRITORIAL

ZONA TERRITORIAL: _____

PRESUPUESTO PARTICIPATIVO AÑO: _____

EJE ESTRATÉGICO	PROBLEMA ¿Cuáles son los principales problemas que frenan el desarrollo de (p.ej. LA ACTIVIDAD AGROPECUARIA?)	CAUSA ¿Por qué se originan estos problemas?
Por ejemplo:	1.	
DESARROLLO AGROPECUARIO	2.	
	3.	



2005/06/26



2005/06/25

03 PROBLEMAS PRINCIPALES Y SUS CAUSAS IDENTIFICADOS POR ZONA Y EJE ESTRATÉGICO.



Talleres de Trabajo por Espacios Territoriales

Herramienta N° 2

MATRIZ DE ANALISIS DE RIESGO DEL TERRITORIO

ZONA TERRITORIAL: _____

PRESUPUESTO PARTICIPATIVO AÑO: _____



AMENAZA ¿Qué fenómenos naturales o actividades humanas ocasionan daños a (¿ACTIVIDAD AGROPECUARIA p.ej.)?	VULNERABILIDAD ¿Qué es lo que hace que las familias sufran daños o pérdidas ante este fenómeno extremo?	RIESGO ¿Qué daños o pérdidas ocurrirían si se presenta este fenómeno y somos vulnerables?
Por ejemplo:		
SEQUIAS		
LLUVIAS INTENSAS/ INUNDACIONES		

EN CADA EJE ESTRATÉGICO SE IDENTIFICAN 03 FACTORES DE VULNERABILIDAD, POR CADA AMENAZA, QUE HARÍAN SUSCEPTIBLES A LAS FAMILIAS A SUFRIR DAÑOS Y PÉRDIDAS



Talleres de Trabajo por Espacios Territoriales

Herramienta N° 3

MATRIZ DE POTENCIALIDADES DEL TERRITORIO

ZONA TERRITORIAL: _____
PRESUPUESTO PARTICIPATIVO AÑO: _____

POTENCIALIDAD ¿Con qué recursos y capacidades contamos en el territorio para impulsar nuestro desarrollo (SOCIAL p.ej)?	¿QUÉ ACCIONES DEBERÍAMOS DESARROLLAR PARA APROVECHAR ESTOS RECURSOS?



LISTADO DE ACCIONES QUE PERMITIRÍAN APROVECHAR POTENCIALIDADES EN BENEFICIO DEL DESARROLLO ECONÓMICO, SOCIAL, AMBIENTAL E INSTITUCIONAL DEL DISTRITO.



Talleres de Trabajo por Espacios Territoriales

Herramienta N° 4

MATRIZ DE IDENTIFICACIÓN DE PROPUESTAS POR EJE ESTRATÉGICO

ZONA TERRITORIAL: _____
PRESUPUESTO PARTICIPATIVO AÑO: _____

EJE ESTRATÉGICO DE DESARROLLO	PROYECTO PROPUESTO		CASERÍO(OS) Y POBLACIÓN QUE SE BENEFICIAN	OBSERVACIONES
	¿Qué proyectos proponemos para lograr el desarrollo de (la ACTIVIDAD AGROPECUARIA p.ej.?)	¿Qué problemas superamos, que vulnerabilidades reducimos o que potencialidades aprovechamos con este proyecto?		
Por ejemplo: DESARROLLO AGROPECUARIO				

LISTADO DE **PROYECTOS** PROPUESTOS, POR ZONA TERRITORIAL Y EJE ESTRATÉGICO.



Talleres de Trabajo por Espacios Territoriales

Herramienta Nº 5

MATRIZ DE PRIORIZACION POR PARES



ACCIÓN	CERCO PERIMETRICO COLEGIO 2040	AGUA POTABLE CASERIO CEREZO	FOMENTO DEL CULTIVO DE CACAO	CONSTRUCCIÓN CANCHA DE FULBITO	MEJORAMIENTO DEL POZO PARA REGADÍO
CERCO PERIMETRICO COLEGIO 2040		AGUA POTABLE CASERIO CEREZO	FOMENTO DEL CULTIVO DE CACAO	CERCO PERIMETRICO COLEGIO 2040	MEJORAMIENTO DEL POZO PARA REGADÍO
AGUA POTABLE CASERIO CEREZO			FOMENTO DEL CULTIVO DE CACAO	AGUA POTABLE CASERIO CEREZO	MEJORAMIENTO DEL POZO PARA REGADÍO
FOMENTO DEL CULTIVO DE CACAO				FOMENTO DEL CULTIVO DE CACAO	MEJORAMIENTO DEL POZO PARA REGADÍO
CONSTRUCCIÓN CANCHA DE FULBITO					MEJORAMIENTO DEL POZO PARA REGADÍO
MEJORAMIENTO DEL POZO PARA REGADÍO					

PRIMERA PRIORIZACIÓN DE PROYECTOS, POR ZONA TERRITORIAL Y EJE ESTRATÉGICO



Talleres de Trabajo por Espacios Territoriales

Herramienta N° 6

MATRIZ DE PRIORIZACION DE PROPUESTAS

ZONA TERRITORIAL: _____

PRESUPUESTO PARTICIPATIVO AÑO: _____

EJE ESTRATÉGICO	NOMBRE DEL PROYECTO PRIORIZADO	CASERÍO(S) Y POBLACIÓN QUE BENEFICIA	ORDEN DE PRIORIDAD
DESARROLLO AGROPECUARIO			
DESARROLLO SOCIAL			
FORTALECIMIENTO INSTITUCIONAL			



2 - 4 PROYECTOS PRIORIZADOS POR ZONA TERRITORIAL Y EJE ESTRATÉGICO



Talleres de Priorización de Acciones

PROPUESTA DE CRITERIOS PARA PRIORIZAR ACCIONES

EJE DE ANÁLISIS	CRITERIO DE PUNTUACIÓN SI LA ACCIÓN:	PUNTAJE
	Contribuye a lograr los objetivos del Plan de Desarrollo Concertado	NO: Se excluye del Proceso SI: Continúa EN el Proceso
	Tiene co-financiamiento (ONG, Instituciones Públicas o Privadas, aporte comunal o local)	NO: 0 Puntos SI: 3 Puntos
ECONÓMICO	Proporción del territorio y población que será atendida.	Menos de 20% ó 2 caseríos atendidos: 1 Pto. Entre 20 – 40% ó 2 Caseríos atendidos: 3 Ptos. Entre 40 – 60% ó 3 caseríos atendidos: 5 Ptos. Más del 60% ó 4 a más caseríos atendidos: 7 Ptos.
	Está ubicado en una zona donde se ha invertido en los 2 últimos años.	SI: 0 Puntos NO: 5 Puntos
	Genera efectos positivos en la población y la economía del distrito.	NO: 0 Puntos SI: 5 Puntos
	Incentiva el empleo de mano de obra local	NO: 0 Puntos SI: 5 Puntos
	Incentiva el uso de recursos propios de la localidad	NO: 0 Puntos SI: 3 Puntos
	Incentiva el uso racional y ordenado del territorio.	NO: 0 Puntos SI: 5 Puntos
	Reduce la posibilidad de que la población y sus actividades económicas sufran daños o pérdidas frente a la presencia de fenómenos naturales extremos.	NO: 0 Puntos SI: 5 Puntos
SOCIAL/ CULTURAL	Proporción del territorio y población que será atendida.	Menos de 20% ó 2 caseríos atendidos: 1 Pto. Entre 20 – 40% ó 2 Caseríos atendidos: 3 Ptos. Entre 40 – 60% ó 3 caseríos atendidos: 5 Ptos. Más del 60% ó 4 a más caseríos atendidos: 7 pto.
	Favorece directamente a la población en extrema pobreza o grupos vulnerables	NO: 0 Puntos SI: 7 Puntos
	Está ubicado en una zona donde se ha invertido en los 2 últimos años.	SI = 0 Puntos NO= 5 Puntos
	Atiende necesidades básicas insatisfechas.	NO: 0 Puntos SI: 4 Puntos
	Mejora directa en la calidad y cobertura de los servicios educación y salud	NO: 0 Puntos SI: 4 Puntos
	Incentiva la ocupación ordenada del territorio.	NO: 0 Puntos SI: 4 Puntos
	Permite una mayor protección o adaptabilidad de la población ante impactos negativos ocasionados por fenómenos naturales extremos.	NO: 0 Puntos SI: 5 Puntos



Talleres de Priorización de Acciones

PROPUESTA DE CRITERIOS PARA PRIORIZAR ACCIONES

EJE DE ANÁLISIS	CRITERIO DE PUNTUACIÓN SI LA ACCIÓN:	PUNTAJE
	Contribuye a lograr los objetivos del Plan de Desarrollo Concertado	NO: Se excluye del Proceso SI : Continúa EN el Proceso
	Tiene co-financiamiento (ONG, Instituciones Públicas o Privadas, aporte comunal o local)	NO: 0 Puntos SI : 3 Puntos
AMBIENTAL	Proporción del territorio involucrado	Menos de 20% ó 2 caseríos atendidos: 1 Pto. Entre 20 – 40% o 2 Caseríos atendidos: 3 Ptos. Entre 40 – 60% ó 3 caseríos atendidos: 5 Ptos. Más del 60% 5 4 a más caseríos atendidos: 7 Ptos.
	Promueve la conservación de los Recursos Naturales	NO: 0 Puntos SI : 5 Puntos
	Incentiva el uso racional de los recursos naturales	NO: 0 Puntos SI : 5 Puntos
	Contribuye al Ordenamiento Territorial del distrito	NO: 0 Puntos SI : 5 Puntos
	Reduce la posibilidad de que la población, sus actividades económicas e infraestructuras sufran daños o pérdidas frente a la presencia de fenómenos naturales extremos.	NO: 0 Puntos SI : 5 Puntos
POLÍTICO/ INSTITUCIONAL	Promueve la preparación y capacitación de actores locales.	Menos del 20%: 1 Pto. Entre 20 – 40%: 3 Pto. Entre 40 – 60%: 5 Pto. Más del 60%: 7 Pto.
	Genera capacidades para el uso eficiente de los recursos	NO: 0 Puntos SI : 4 Puntos
	Genera capacidades para mejorar la prestación de servicios.	NO: 0 puntos SI: 4 puntos
	Promueve el fortalecimiento organizacional o la modernización de las entidades locales	NO: 0 puntos SI: 3 puntos
	Genera capacidades para la autoprotección social o adaptabilidad de la población ante impactos negativos ocasionados por fenómenos naturales extremos.	NO: 0 Puntos SI : 5 Puntos



**PRESUPUESTO PARTICIPATIVO:
Experiencia del Distrito de Morropón**

EVALUACIÓN TÉCNICA



Lista de Chequeo para Verificar el Cumplimiento de Criterios en Campo

PRESUPUESTO PARTICIPATIVO:
Experiencia del Distrito de Morropón

Proyecto :		Ubicación:		RESPUESTAS		SUSTENTO
EJE AL QUE CORRESPONDE EL PROYECTO	ASPECTOS A VERIFICAR	SI	NO			
ECONÓMICO	¿La proporción de la población que será atendida es la determinada en el taller participativo?			¿Cuánta es la población?		
	¿Cuenta con el <u>co</u> -financiamiento asegurado o comprometido en el taller participativo de priorización?			¿De quiénes y cuanto?		
	¿Tiene efectos positivos en las actividades económicas el proyecto presentado?			¿Señalar los efectos positivos?		
	¿El proyecto incentiva el empleo de mano de obra local?			¿Cuánta o de quienes?		
	¿Reduce la posibilidad de que la población y sus actividades económicas sufran daños o pérdidas frente a la presencia de fenómenos naturales extremos?			¿Qué aspecto reduce?		
SOCIAL	¿El proyecto favorece directamente a la población en extrema pobreza o grupos vulnerables de la zona?			¿Qué tipo de población es la beneficiaria?		
	¿Cuenta con <u>co</u> -financiamiento de fuentes nacionales o internacionales?			¿De quiénes y cuánto?		
	¿Tiene <u>co</u> -financiamiento de la población?			¿A cuánto asciende?		
	¿Atiende necesidades básicas insatisfechas?			¿Cuántas y señale cuáles?		
	¿Mejora directa en la calidad y cobertura de los servicios educación y salud?			¿Cuánto incrementa la cobertura o en qué se mejora la calidad del servicio?		
	¿Permite una mayor protección o adaptabilidad de la población ante impactos negativos ocasionados por fenómenos naturales extremos?			¿En qué aspectos la reduce a nivel social?		
AMBIENTAL	¿La proporción de la población que será atendida es la determinada en el taller participativo?			¿Cuánta es la población atendida?		
	¿Cuenta con <u>co</u> -financiamiento el proyecto de acuerdo a lo señalado en el taller de priorización?			¿De quiénes y cuanto?		
	¿Promueve la conservación de los Recursos Naturales?			Sustente:		
	¿Incentiva el uso racional de los recursos naturales?			Sustente:		
	¿Genera condiciones para la ocupación ordenada del territorio?			Sustente:		
	¿Reduce la posibilidad de que la población, sus actividades económicas e infraestructuras sufran daños o pérdidas frente a la presencia de fenómenos naturales extremos?			¿Qué aspecto reduce?		
POLITICO- INSTITUCIONAL	¿Promueve la preparación y capacitación de actores locales?					
	¿Cuenta con <u>co</u> -financiamiento el proyecto de acuerdo a lo señalado en el taller de priorización?			¿De quiénes y cuanto?		
	¿Genera capacidades para ahorro y uso eficiente de recursos?					
	¿Genera capacidades para mejorar la prestación de servicios?					
	¿Promueve la modernización de las entidades locales?					
	¿Genera capacidades para la autoprotección social o adaptabilidad de la población ante impactos negativos ocasionados por fenómenos naturales extremos?					



Ficha con Información Mínima por Acción Priorizada

DISTRITO: _____

ACTIVIDAD/PROYECTO			
Nombre de la Actividad o Proyecto			
Situación		Nuevo: _____ En Ejecución: _____	
Descripción de la Actividad/ Proyecto			
Problema que contribuye a solucionar /potencialidad que aprovecha			
Objetivo Estratégico del Plan de Desarrollo Concertado al que contribuye:			
Factor de Vulnerabilidad frente a peligro que reduce o evita en la unidad social o en el servicio a proporcionar por el proyecto.		¿La localización escogida para la ubicación del proyecto evita su exposición a peligros? SI _____ NO _____	
		Sustente:	
		¿Las capacidades a formar, mejorar o ampliar en la unidad social les permiten mantener la operatividad del proyecto frente a la presencia de situaciones de peligro? SI _____ NO _____	
		Sustente:	
Ejecutor:			
Fuente de Financiamiento (S/.)			
Recursos Propios		S/.	
Transferencias del Gobierno Nacional*		S/.	
TOTAL **		S/.	
Ejecución 2006 ***		S/.	
Programación anual de la inversión		2007	2008
		S/.	S/.
Indicador de Medición del Desempeño			
Nombre del indicador			
Unidad de Medida			
Valor a alcanzar al final del 2007			
Valor de referencia a alcanzar el 2006(si se trata de un proyecto en ejecución)			
Medio de verificación			
(Fuente de información sobre el valor del indicador)			



**PRESUPUESTO PARTICIPATIVO:
Experiencia del Distrito de Morropón**



FORMALIZACIÓN DE ACUERDOS





**PRESUPUESTO PARTICIPATIVO:
Experiencia del Distrito de Morropón**

RENDICIÓN DE CUENTAS



2005/07/16



**PRESUPUESTO PARTICIPATIVO:
Experiencia del Distrito de Morropón**

¡Muchas Gracias!